TEFCOLD®
COOL PRODUCTS WORLDWIDE

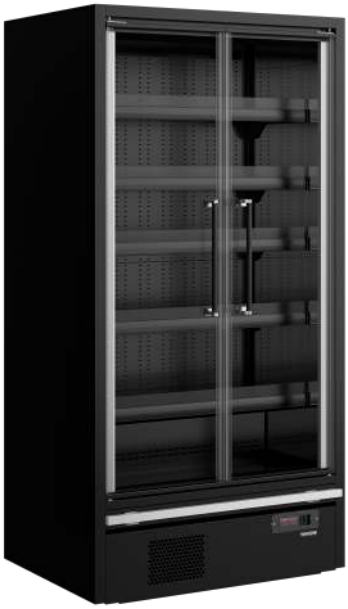

Galaxy+ GP10FGD Black

Refrigerador mural de supermercado

Características del producto
- Clase de temperatura 3M1
- Puertas de cierre automático
- Estantes ajustables con función inclinación
- Kit de montaje como accesorio
- Luz vertical interna LED
- Paragolpes de acero inoxidable
- Portaprecios y tope frontal acrílico como estándar
- Estantes de carga pesada con barra de refuerzo
- Puertas de cristal sin marco para una excelente visibilidad
- Clase energética B de la UE
- Paredes extremas macizas de 40 mm con interior de espejo

Refrigerador mural de supermercado con puertas eficie

Medidas y contenido		
Peso bruto / neto	kg	277 / 264
Volumen neto	l	472
Volumen bruto	l	1083
Volumen bruto / neto	l	1083 / 472
Exposición total	m²	1.44
Rango de temperatura	°C	-1 a +5
Clase climática		3
Diseño y material		
Acabado exterior		Negro RAL9005
Acabado interior		Negro RAL9005
Nº de puertas		2
Número de puertas y tipo		2 puertas batientes de cristal
Puerta reversible		No
Nº de estantes	pcs	5
Número de estantes y tipo		5 ajustable
Color de estante		Negro
Medidas de estante		938x400mm
Carga máxima sobre los estantes	kg/m²	160
Patas		4 patas regulables
Cristal de seguridad		Sí
Luz interior		LED
Refrigeración y funciones		
Tipo de control		Electrónico
Tipo de descongelación		Automática
Refrigerante		R290
Carga de refrigerante	g	110
Termómetro		Sí
Potencia y consumo		
Clase energética		B
Max Ambient		+25°C, 60% RH
Consumo de energía	kWh/24h	3.25
Consumo de energía anual	kWh/año	1186
EEI	%	12.7
Potencia		
Potencia de entrada	W	289
Tensión / Frecuencia	V/Hz	220-240/50
Nivel de ruido	dB(A)	55
Dimensiones		
Medidas exteriores (AnxPrxAl)	mm	1018 x 750 x 2005
Medidas interiores (AnxPrxAl)	mm	938 x 544 x 1562
Medidas embalaje (AnxPrxAl)	mm	1100 x 770 x 2320
Carga contenedor 40ft	pcs	30

Con este refrigerador Multideck con puertas enteramente de cristal obtendrás un magnífico diseño, combinado con un sistema de refrigeración eficiente energéticamente. Las puertas de cristal panorámicas sin marco ofrecen una amplia visibilidad de los productos en el interior. Las luces LED verticales dentro de cada pared, combinadas con las luces LED horizontales en la parte superior, proporcionan una excelente iluminación que hace resaltar el contenido.

Este armario incluye 5 estantes (más la base), que le ofrecen un amplio espacio de almacenamiento y de exposición. Los estantes se pueden inclinar a fin de optimizar la presentación de los productos. Como accesorios hay disponibles kits de montaje múltiple, de modo que puede crear líneas ininterrumpidas a lo largo de su establecimiento.

Como resultado de un sistema de refrigeración cuidadosamente diseñado y un flujo de aire óptimo a través del refrigerador, este armario presenta un consumo de energía extremadamente bajo y una impresionante calificación energética de la UE.

Puertas de altura completa	Puertas de cristal sin marco