TEFCOLD®
COOL PRODUCTS WORLDWIDE

IDA500-W1

Congelador para helados

Características del producto
- Tapas de cristal deslizantes
- Luz LED interna
- Idóneo para la personalización con la marca
- Ruedas giratorias resistentes
- Refrigeración estática
- Cestas disponibles como accesorio (no incluidas)
- Almacenamiento bajo cestos

Arcón congelador para una excelente presentación de

El congelador para helados IDA ofrece una excelente experiencia al cliente, gracias a sus tapas correderas que se deslizan con facilidad, apoyadas en pequeñas ruedas en la parte trasera. El congelador cuenta con iluminación LED frontal en el interior, que permite mostrar tus sabores de helado de manera atractiva. Su diseño sencillo lo hace ideal para branding o personalización, mientras que sus robustas ruedas con freno garantizan su movilidad.

Tenga en cuenta que el congelador no incluye cestas. Ofrecemos diferentes tipos de cestas, que se pueden pedir como accesorios.

Canasta ideal para hielo en cuchara:
3 x Nº de artículo 69966 (12 x 5L)

Medidas y contenido		
Peso bruto / neto	kg	72 / 68
Volumen neto	l	408
Volumen bruto	l	503
Volumen bruto / neto	l	503 / 408
Rango de temperatura	°C	-23 a -16
Clase climática		7
Diseño y material		
Acabado exterior		Blanco RAL9010
Acabado interior		Blanco RAL9010
Number of lids		2
Número y tipo de tapas		2 tapas deslizantes planas de cristal
Nº cubetas	pcs	0
Número de cestos y tipo		0 Cesta de rejilla
Máxima Nº cubetas	pcs	3
Ruedas giratorias		Ruedas
Cierre		No
Cristal de seguridad		Sí
Luz interior		LED
Refrigeración y funciones		
Tipo de control		Mecánico
Tipo de refrigeración		Estática
Tipo de descongelación		Manual
Refrigerante		R290
Carga de refrigerante	g	96
Termómetro		Sí
Potencia y consumo		
Clase energética		D
Min Ambient		+16°C, 80% RH
Max Ambient		+35°C, 75% RH
Consumo de energía	kWh/24h	2.31
Consumo de energía anual	kWh/año	842
EEI	%	38.3
Potencia de entrada	W	215
Tensión / Frecuencia	V/Hz	220-240/50
Nivel de ruido	dB(A)	49
Dimensiones		
Medidas exteriores (AnxPrxAl)	mm	1544 x 694 x 867
Medidas interiores (AnxPrxAl)	mm	1386 x 536 x 688
Medidas embalaje (AnxPrxAl)	mm	1590 x 760 x 920
Carga contenedor 40ft	pcs	34

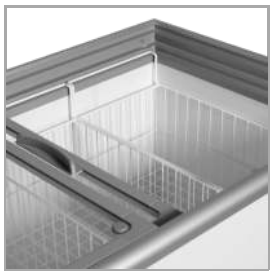
Cestas como opción

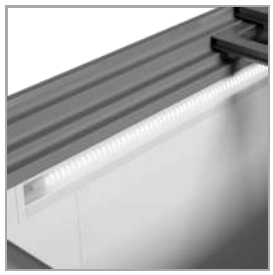
Luz LED